

Der vor 25 Jahren erwartete Aufschwung der Beutelmeise ist im Kreis Hildesheim nur schwach verlaufen. Die Beutelmeise hat sich lediglich im Leinetal etabliert.

Alle vier Brutnachweise der letzten Jahre sind aus der Gemeinde Nordstemmen. Nach Angaben von Weinhold haben E. und H. Göttgens am 25. Mai 2011 ein besetztes Nest an den Kiesteichen Nord gefunden. Ein zweites Nest befand sich dort im Bau. Er sah dort 3 Ex. Sührig hat zwischen dem 19. April und 25. Mai 2014 ein benutztes Nest mit einem Ex. am Ost Teich der Kiesteiche Nordstemmen Nord Ost gefunden. Hill fand ein benutztes Nest an der Haller im Bereich des Kiesteiches Ost an den Kiesteichen südlich des Adenser Berges. Zuletzt fand Sührig ein Ad. Ex. mit 1. dj. Ex. am West Teich der Kiesteiche Nord.

Alle Nachweise von brutverdächtigen Beutelmeisen stammen ebenfalls aus Nordstemmen von den Kiesteichen Nord. Am 25. Mai 2011 fanden E. und H. Göttgens dort 1 Paar. Am 3. Juni 2011 stellte Weinhold noch 1 Ex. mit Nistmaterial fest. Laut Weinhold sah U. Reifenberger 1 Ex. ebenfalls mit Nistmaterial am 20. April 2012. Garve sah 3 Ex. am 11. Mai 2014 dort und gab an, das Nistmaterial gesammelt wurde. Letztlich hat Sührig 1 Ex. mit Nistmaterial am 24. Mai 2014 an den Kiesteichen Nord gesehen.

Es sind lediglich 3 Nachweise von singenden Männchen in der Datenbank.

Datum	Ort	Anzahl	NAME
16.05.13	Nordstemmen Kiesteiche Nord (Gesamt)	2	Hessing
05.05.14	NSG "Gronauer Masch": Ostseite	1	Hill
28.06.14	NSG "Leineau Ruthe - Koldingen": Hinterwiesen Teich S	1	Hessing

Es liegen weitere 47 Nachweise vor. Davon sind 25 Brutzeitmeldungen in Ornith.de ohne Brutzeitcode (BZC) gemeldet worden.

Die Jahresverteilung war 2012 4, 2013 12, 2014 22, 2015 4 sowie 2016 5 Nachweise. Alle Meldungen sind aus dem Leinetal. Die Verbreitung ist aus der beiliegenden Karte zu entnehmen. Sührig hat am 1. Juli 2012 am Nordstemmen Kiesteiche Nord einen Trupp von 8 Adulten und 1 dj. Ex. beobachtet.

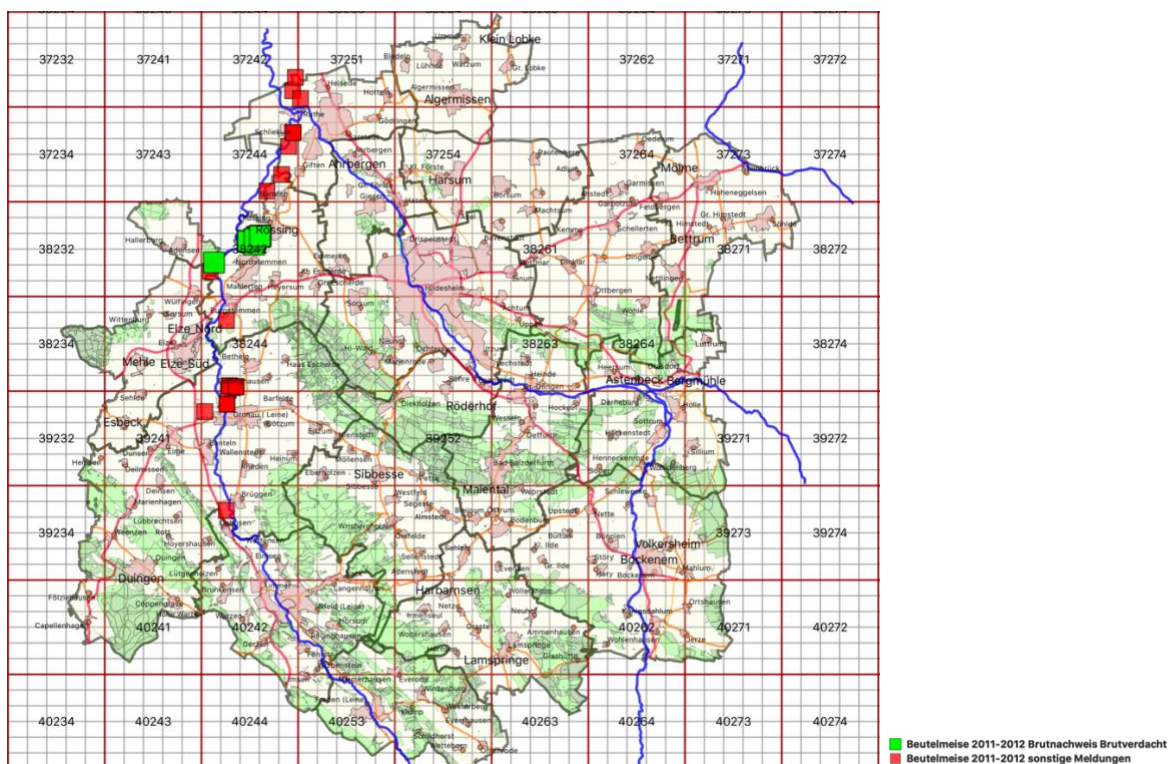

Abb. 1: Beutelmeise 2011-2016 Verbreitung der Meldungen